

A - A

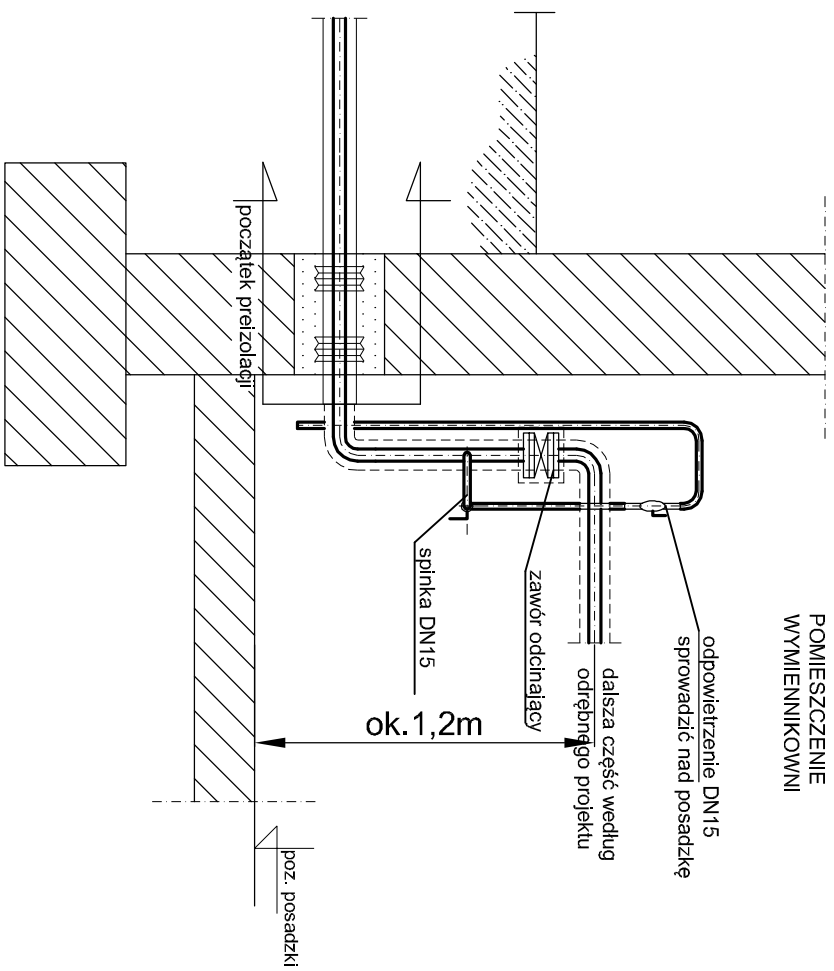

A - A

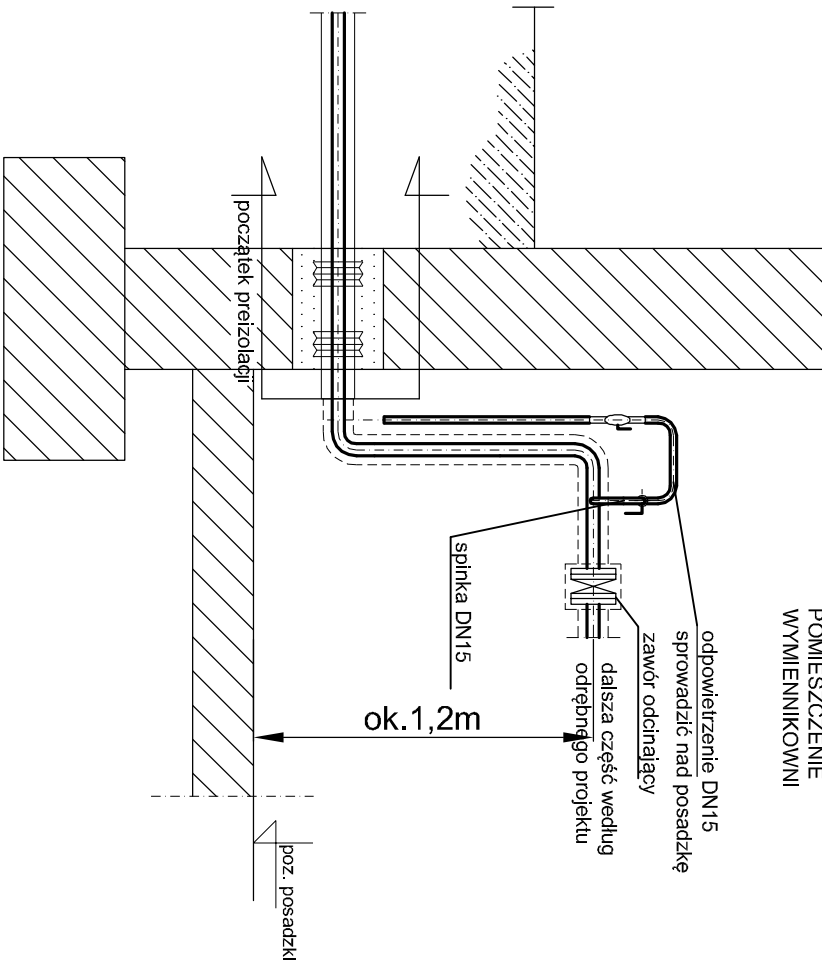

B - B

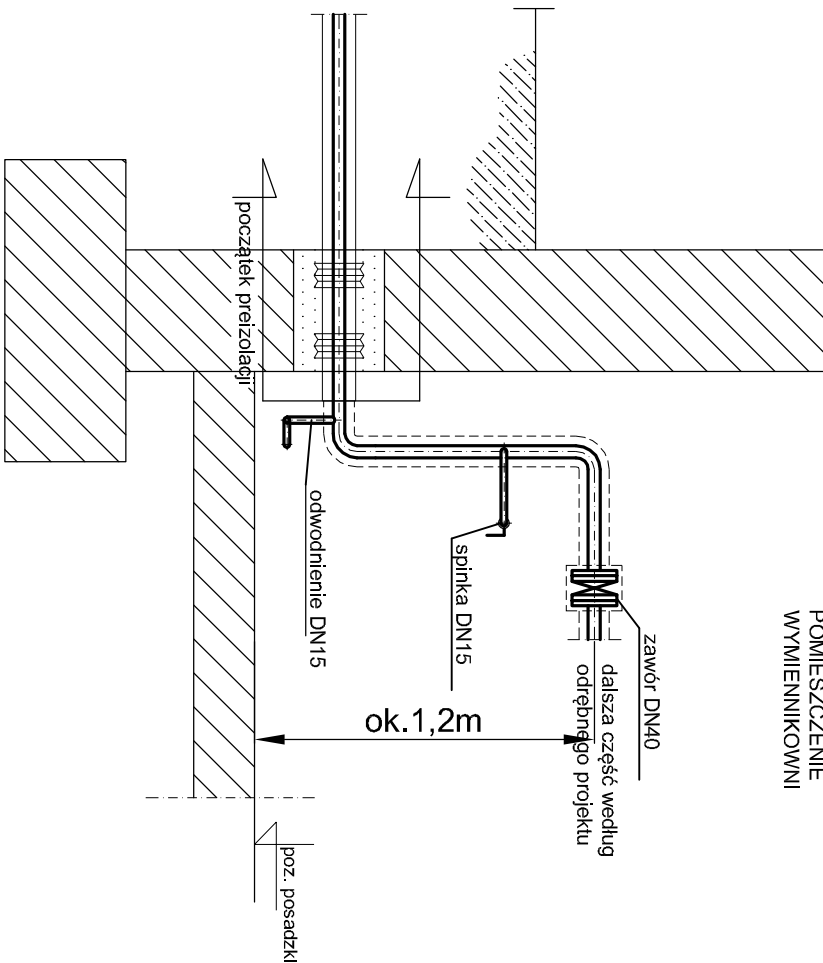

	Imię i nazwisko	Nr uprawnień	Data	Podpis
Projektował	Grażyna Wiłk	791/01	02.2018	
Wykonał	Jakub Wiłk		02.2018	
Sprawił				
Faza	Obiekt:			
P.B.-W.	Przyłącze sieci ciepłej w/p do budynku mieszkalnego przy ul.Pszczynskiej 126-128 w Gliwicach.			
Nr projektu:	obgł: Nowe Gliwice, działki nr: 400			
SC-06/18	obgł: Tronek, działki nr: 1194, 448, 449, 450, 456, 471, 1191, 473, 475/1, 475/5, 491			
Podziałka:	Tytuł rysunku:			
1:25	Przykładowy rysunek spinki			
Niniejszy rysunek techniczny jest własnością "Eko-Wilmar" Sp. z o.o. Kopowanie, wykorzystywanie w całości lub w części bez pisemnej zgody jest zabronione. Napisane zastrzeżenia będące dochocone zgodnie z przepisami kodeksu cywilnego i karnego.				

Investor	 EKO-WILMAR s.p. z o.o.
ul. Gagarina 3/15 44-100 Gliwice	
PEC Gliwice 44-100 Gliwice ul. Krolewskiej Tamy 135	Nr rysunku SC-06/18/08